

ERLUS 

Jakość z Niemiec

Dachówki ceramiczne Ergoldsbacher

Asortyment

DACHÓWKI
CERAMICZNE





Od naturalnego surowca

do technicznie zaawansowanego produktu





Ceramika dachowa ERLUS: perfekcja wypalonej gliny

Pierwsza dachówka ceramiczna została przypuszczalnie wypalona już 2 500 lat temu. I do dzisiaj nasze dachówki wykonane są z gliny. Skomplikował się tylko bardzo sposób ich wytwarzania. Dachówka ceramiczna marki ERLUS to naturalny produkt, który wymaga czasu: od momentu wydobycia masy ceramicznej przez okres wypału do momentu załadunku gotowego wyrobu na palety mija około 30 dni. Ponadto dachówki ceramiczne muszą spełniać bardzo wyśrubowane wymagania. Muszą chronić dach przed deszczem i burzami. Muszą być stabilne i spełniać wiele norm. Zachowanie wszystkich tych kryteriów jest możliwe tylko przy zastosowaniu zaawansowanych technologii produkcji oraz dzięki olbrzymiemu doświadczeniu naszych pracowników.

Dachówki ceramiczne Ergoldsbacher cieszą się doskonałą opinią. Zachowują stałą i wysoką jakość oraz charakteryzują się funkcjonalną, stylową optyką. Dzięki wyjątkowej stabilności kroju nasze dachówki dają się też łatwo układać. Cenią to przede wszystkim nasi dekarze. Projektując nowe lub optymalizując istniejące modele dachówek zawsze uwzględniamy ich wymagania i potrzeby.

Marka ERLUS to synonim wysokich wymagań jakościowych, które stawiamy sami sobie: podniesiona litera „e” w naszym logo to skrót predykatu „doskonały”. Potwierdza to między innymi już dziesięć otrzymanych przez nasze dachówki międzynarodowych wyróżnień w dziedzinie wzornictwa.

22 modele, 31 kolorów: ERLUS ma Twój wymarzony dach



Dachówka dopasowana



Domy są tak różne jak ich mieszkańcy. Architektura klasyczna, historyczna, nowoczesna – jako piąta fasada dach w znacznym stopniu odpowiada za styl każdego budynku. Dachówki ceramiczne Ergoldsbacher są dostępne w 22 formach i 31 kolorach. Znajdziesz wśród nich z pewnością właściwy produkt na swój osobisty dach. Zainspiruj się – na następnych stronach znajdziesz różne modele i sposoby kształtowania dachów. Nasza obietnica: dach ERLUS nada Twojej nieruchomości olbrzymią wartość!

do każdego obiektu



Modele

		Grupa rozstawu łat			Strona
		38,5 cm	34,0 cm	zależnie od modelu	
	Ergoldsbacher Forma®	●			10
	Ergoldsbacher Linea®	●			10
	Ergoldsbacher Karat® XXL	●			11
	Ergoldsbacher Großfalzziegel XXL®	●			11
	Ergoldsbacher Reformpfanne XXL®	●			12
	Ergoldsbacher E58 MAX®	●			12
	Ergoldsbacher E58 S		●		13
	Ergoldsbacher E58 SL		●		13
	Ergoldsbacher E58		●		16
	Ergoldsbacher Großfalzziegel		●		16
	Ergoldsbacher Falzziegel		●		17
	Ergoldsbacher Reformpfanne SL		●		17

		Grupa rozstawu łąt			Strona
		38,5 cm	34,0 cm	zależnie od modelu	
	Ergoldsbacher Hohlfalz SL		●		20
	Ergoldsbacher Scala® NOWOŚĆ		●		20
	Ergoldsbacher Monaco		●		21
	Ergoldsbacher Mönchpfanne		●		21
	Ergoldsbacher Mönch- / Nonnenziegel		●*		22
	Ergoldsbacher E58 RS® NOWOŚĆ			●	22
	Ergoldsbacher Karat®			●	23
	Ergoldsbacher E58 PLUS® Klasa wytrzymałości gradowej 5			●	23
	Ergoldsbacher Karpiówka/ Sinterbiber			●	26
	Fränkischer Rinnenziegel			●	27
	ERLUS Karpiówka/karpiówka spiekowa				27

Dokładne rozstawy łąt są podane w arkuszach technicznych naszych produktów.

* Model standardowy







Ergoldsbacher Forma®

Inteligentne połączenie estetyki i oszczędności

Dachówkę Ergoldsbacher Forma® charakteryzuje łagodna, proporcjonalna forma. Jest ona jedyna w swoim rodzaju i unikalna na rynku. Pasuje wyjątkowo dobrze do nowoczesnej architektury, a dzięki pięknym kolorom nadaje indywidualny rys także remontowanym obiektom. Tak samo jak wszystkie dachówki ceramiczne Ergoldsbacher z grupy rozstawu łąt 38,5 cm, dachówka ta jest bardzo łatwa w układaniu, a dzięki niewielkiej wysokości profilu nadaje się doskonale na poszycia dachów dwuspadowych i kopertowych.

Grupa rozstawu łąt 38,5 cm

Rozstaw łąt: 37,7 – 39,7 cm

Zapotrzebowanie na m²: od 9,9 szt.

Typowy spadek dachu 22°

Minimalny spadek dachu 10°

Klasa wytrzymałości gradowej 4



czerwona



miedziana



antracyt



kasztan



srebrny tytan



czarny
diamentowy



burgund



Ergoldsbacher Linea®

Synonim ponadczasowej elegancji – gładki, czysty, estetyczny

Ponadczasowa elegancja dachówek z serii Ergoldsbacher Linea® to doskonały element nowoczesnej architektury. Gładka, czysta forma tej dachówki tworzy spokojne optycznie płaszczyzny. W połączeniu z odpowiednimi akcesoriami marki ERLUS nadaje to dachom niezwykle estetyczny wygląd. Budowa czy modernizacja – 20-milimetrowy zakres przesuwu tej dachówki umożliwia jej elastyczne układanie na każdym obiekcie. Dachówki są wypalane metodą spiekową w temperaturze około 1 200°C. Otrzymujemy w ten sposób jakość wypалу klinkieru, która jest bardzo wytrzymała.

Grupa rozstawu łąt 38,5 cm

Grupa rozstawu łąt 38,5 cm

Rozstaw łąt: 37,3 - 39,3 cm

Zapotrzebowanie na m²: ok. 10,5 szt.

Typowy spadek dachu 25°

(układanie na mijankę, przy układaniu szeregowym o 5° wyżej)

Minimalny spadek dachu 10°

Klasa wytrzymałości gradowej 4



czereń
naturalna
spiekana



czereń
spiekana



brąz spiekany



szary spiekany



jasnoszary
spiekany



czarny matowy
spiekany



Ergoldsbacher Karat® XXL

Unikalna, nowoczesna, techniczna – w ekonomicznej formie XXL

Za wzór dla modelu Karat® XXL posłużyła nasza klasyczna dachówka Ergoldsbacher Karat®. Ten duży model ma bardzo nowoczesny i techniczny wygląd – dzięki kanciastej, prostoliniowej formie i swoim równomiernym powierzchniom. Ponadczasowa, charakterystyczna dachówka klasy premium, wyróżniona nagrodą reddot design award. Dachówka Karat® XXL jest bardzo dobrze dostosowana do płaskich dachów jednospadowych o spadku typowym wynoszącym 20°. Umożliwia poza tym szybkie układanie i przyciąga spojrzenia na każdym dachu!

Grupa rozstawu łat 38,5 cm

Rozstaw łat: 38,5 - 40,5 cm
 Zapotrzebowanie na m²: od 9 szt.
 Typowy spadek dachu 20°
 Minimalny spadek dachu 10°
 Klasa wytrzymałości gradowej 4



czerwona



miedziana



czarny matowy



srebrny tytan



czarny szafirowy



Ergoldsbacher Marsylka XXL®

Nowoczesna interpretacja tradycyjnej formy dachówki ceramicznej

Ergoldsbacher Marsylka XXL® to nowoczesna interpretacja tradycyjnej dachówki zakładkowej, która otrzymała już nagrodę branży wzorniczej iF design award. Jeszcze bardziej imponujące są jednak jej właściwości techniczne: zamek pierścieniowy, dwie komory zawirowujące w strefie czołowej, konstrukcja w strefie dopuszczalnego przesuwu zakładki i możliwość układania na mijankę lub szeregowo zapewniają jej wyjątkową odporność na deszcz. Możliwość wykonania wentylowanej kalenicy wyłącznie z podstawowych elementów ceramicznych bez konieczności użycia dachówki przejściowej pod gąsior i innych części systemowych dodatkowo redukuje koszt inwestycji.

Grupa rozstawu łat 38,5 cm

Rozstaw łat: 37,7 – 39,7 cm
 Zapotrzebowanie na m²: od 9,8 szt.
 Typowy spadek dachu 22°
 Minimalny spadek dachu 10°
 Klasa wytrzymałości gradowej 4



czwierń naturalna



czerwona



miedziana



antracyt

Ergoldsbacher Reformpfanne XXL®



Stylowa optyka dachówki reformacyjnej w oszczędzającym czas, dużym formacie
Ergoldsbacher Reformpfanne XXL® to klasyczna płaska dachówka o wyrazistych krawędziach i wyważonych proporcjach. Jest równie dobrze przystosowana do obiektów budowlanych o tradycyjnym stylu, jak i do nowoczesnej architektury. Płaski kształt dachówki Ergoldsbacher Reformpfanne XXL® pasuje też idealnie do dachów dwuspadowych i kopertowych. Dachówka w formacie 10 z naszej serii Ergoldsbacher XXL jest poza tym elegancką alternatywą dla dachówek gładkich.

Grupa rozstawu łat 38,5 cm

Rozstaw łat: 37,7 –39,7 cm
Zapotrzebowanie na m²: od 9,8 szt.
Typowy spadek dachu 22°
Minimalny spadek dachu 10°
Klasa wytrzymałości gradowej 4



czerwona



antracyt



czarny
diamentowy

Ergoldsbacher E58 MAX®



„Wielki” model E58 daje się szybko i zyskownie układać

Optycznie model Ergoldsbacher E 58 MAX® wzoruje się na swoim poprzedniku, modelu Ergoldsbacher E 58; zasadnicza różnica między nimi leży jednak w kroju. Dzięki powiększonej o 20 procent powierzchni krycia wzrasta wydajność układania. Dzięki bardzo obszernemu luzowi zakładki, dachówki E 58 MAX® są prostsze w obróbce, a dzięki podwójnej zakładce bocznej oraz idealnie ukształtowanym zakładkom górnym i dolnym nie są dla nich groźne ani porywiste wiatry, ani nawet największe ulewy.

Grupa rozstawu łat 38,5 cm

Rozstaw łat: 38,1 -38,8 cm
Zapotrzebowanie na m²: ok. 11,5 szt.
Typowy spadek dachu 20°
Minimalny spadek dachu 10°
Klasa wytrzymałości gradowej 4



czerewien
naturalna



czerwona



miedziana



antracyt



kasztan



czarny
diamentowy



kobalt
niebieski



royal
zielony

Ergoldsbacher E58 S



Udoskonalone klasyczne rozwiązanie dla renowacji obiektów budowlanych

Ergoldsbacher E 58 S – członek sprawdzonej w bojach rodziny modeli E 58 – przekonuje bardzo dużą swobodą przesuwu. Czyni go to idealnym i łatwym w obróbce rozwiązaniem „renowacyjnym” przy remontach dachów. Jego dopasowywanie do cech istniejącego dachu jest niezwykle proste. W przypadku tej popularnej płaskiej dachówki nie ma więc mowy o czasochłonnym, znacznie zwiększającym koszt robocizny przycinaniu.

Grupa rozstawu łat 34,0 cm

Rozstaw łat: 33,5 -35,5 cm

Zapotrzebowanie na m²: od 13,9 szt.

Typowy spadek dachu 22°

Minimalny spadek dachu 10°

Klasa wytrzymałości gradowej 4



czerwień naturalna



czerwona



miedziana



brąz brazylijski



antracyt



szary postarzany



autunno



rustykalny



kasztan



drzewo korzenne



czarny diamentowy

Ergoldsbacher E58 SL



Uniwersalny model z rodziny Ergoldsbacher E58

Ergoldsbacher E58 SL to ekonomiczna dachówka łącząca w sobie wszystkie zalety serii E58. Jej stylistyka opiera się na klasycznym modelu Ergoldsbacher E 58; o różnicy między tymi modelami decyduje jednak wiele istotnych detali. Nadaje się ona szczególnie dobrze do renowacji dachów pokrytych dachówkami cementowymi ze względu na bardzo szeroki zakres rozstawu łat. Chociaż ta bardzo prosta w układaniu dachówka ma średni krój, sprawia ona na dachu wrażenie optycznie mniejszej.

Grupa rozstawu łat 34,0 cm

Rozstaw łat: 32,5 -35,5 cm

Zapotrzebowanie na m²: od 11,5 szt.

Typowy spadek dachu 20°

Minimalny spadek dachu 10°

Klasa wytrzymałości gradowej 4



czerwień naturalna



czerwona



miedziana



antracyt



czarny matowy



basaltowy



kasztan



srebrny tytan



czarny diamentowy



burgund





Ergoldsbacher E58



Praforma uniwersalnej i popularnej serii

Uniwersalna dachówka ceramiczna Ergoldsbacher E 58 jest obecna na rynku już od roku 1958. Model ten jest więc dostępny bez przerwy od sześciu dziesięcioleci w stałej, wysokiej jakości. Dekarze cenią ten klasyczny i niezwykle wytrzymały model między innymi dlatego, że mogą go w każdej chwili zamawiać na potrzeby renowacji czy wykonywania uzupełnień, a także dzięki temu, że potrafi się on idealnie komponować z istniejącymi poszyciami. Jest to dachówka, która nigdy nie poddaje się modom czy trendom, dzięki czemu jest bardzo popularna wśród inwestorów.

Grupa rozstawu łat 34,0 cm

Rozstaw łat: 33,8 -34,3 cm

Zapotrzebowanie na m²: ok. 14,5 szt.

Typowy spadek dachu 20°

Minimalny spadek dachu 10°

Klasa wytrzymałości gradowej 4



czewień naturalna



miedziana



antracyt

Ergoldsbacher Großfalzziegel



Tradycyjna dachówka zakładkowa o powiększonej o 20 procent powierzchni krycia

Forma modelu Ergoldsbacher Großfalzziegel jest co prawda oparta na historycznym wzorze, czyli modelu Ergoldsbacher Falzziegel, posiada jednak większą o 20 procent powierzchnię krycia. Potrafi się więc bardzo dobrze dostosowywać do sytuacji występujących przy renowacjach dachów. Dzięki obszernej strefie przesuwu daje się łatwo układać, jest bardzo elastyczna i prosta w obróbce. Jej cechą szczególną jest wysokie żeberko, które oddziela zakładkę od głębokiej odprowadzającej wodę rynienki: Zwiększa ona dodatkowo odporność poszycia na obfite opady deszczu i lotny śnieg.

Grupa rozstawu łat 34,0 cm

Rozstaw łat: 33,8 -35,1 cm

Zapotrzebowanie na m²: od 12,5 szt.

Typowy spadek dachu 25°
(układanie w układzie łączonym
połówkowym, przy układaniu
szeregowym o 5° wyżej)

Minimalny spadek dachu 10°

Klasa wytrzymałości gradowej 4



czewień naturalna



czzerwona



miedziana



antracyt



antyczny



sepia

Ergoldsbacher Falzziegel



Historyczny oryginał, wytrzymały i typowy regionalnie

Dachówka Ergoldsbacher Falzziegel ma długą tradycję: model ten jest wytwarzany przez firmę ERLUS od ponad stu lat. Dzisiaj ta klasyczna dachówka spełnia najnowocześniejsze wymogi jakościowej, nie tracąc nic ze swojego autentycznego charakteru. Są to cechy wymagane w dziedzinie renowacji zabytków. Dzięki 20-milimetrowej strefie przesuwu dachówka ta – dostępna w kolorach czerwień naturalna i czerwonym – została jeszcze lepiej przystosowana do wymogów renowacji. Pasuje praktycznie do wszystkich możliwych rozstawów łąt, jest kompatybilna z innymi modelami dachówek i nadaje się idealnie do całkowitych i częściowych remontów poszyc.

Grupa rozstawu łąt 34 cm

Rozstaw łąt¹⁾: 32,6 -34,6 cm

Rozstaw łąt²⁾: 32,6 -33,8 cm

Zapotrzebowanie na m²: od 15,0 szt.

Typowy spadek dachu 30°

Minimalny spadek dachu 10°

(układanie szeregowe lub w układzie łączonym połówkowym)

Klasa odporności gradowej

4 czerwień spiekowa

1) czerwień naturalna, czerwona,

2) miedziana czerwień naturalna spiekana



czerwień naturalna



czerwona



miedziana



czerwień naturalna spiekana

Ergoldsbacher Reformpfanne SL



Prostolinijna, ponadczasowa i wszechstronna

Wyrazisty schemat linii dachówki Ergoldsbacher Reformpfanne SL jest absolutnie ponadczasowy. Łączy się ona dzięki temu harmonijnie z wieloma typami domów i stylami budowlanymi. Ta przesuwna dachówka ceramiczna nadaje się bardzo dobrze do renowacji dachów. Jej zmienny zakres rozstawu łąt, od 33,5 do 36,5 cm umożliwia optymalną adaptację do konstrukcji istniejących dachów. Dachówka Ergoldsbacher Reformpfanne SL potrafi jednak tworzyć akcenty optyczne także na nowych budynkach, szczególnie w przypadku nowoczesnych brył o dachach kończących się na linii elewacji.

Grupa rozstawu łąt 34,0 cm

Rozstaw łąt: 33,5 -36,5 cm

Zapotrzebowanie na m²: od 12,2 szt.

Typowy spadek dachu 25°

Minimalny spadek dachu 10°

Klasa wytrzymałości gradowej 4



czerwień naturalna



czerwona



miedziana



brąz brazylijski



antracyt



basaltowy



burgund







Ergoldsbacher Hohlfalz SL

Charakterystyczna fala zapewniająca atrakcyjny wygląd poszycia dachu

Niezwykła jakość powierzchni i falista forma dachówki Ergoldsbacher Hohlfalz SL zapewnia poszyciu dachowemu ponadczasowo atrakcyjną estetykę. Dopasowuje się ona idealnie do architektury dachu, nie zmieniając regionalnego charakteru budynku – to jeden z decydujących argumentów przy remontach zabytków. Poza tym ta uniwersalna dachówka ceramiczna posiada trzykrotny zakład na zamku w strefie zejścia się czterech dachówek. Zapewnia on doskonałą stabilność ułożenia i wytrzymuje wyjątkowo dobrze opady deszczu i burze.

Grupa rozstawu łąt 34,0 cm

Rozstaw łąt: 32,5 -35,5 cm

Zapotrzebowanie na m²: od 11,5 szt.

Typowy spadek dachu 20°

Minimalny spadek dachu 10°

Klasa wytrzymałości gradowej 4



czewień naturalna



czzerwona



czarny matowy



czarny szafirowy



Ergoldsbacher Scala®

NOWOŚĆ

Nasz wszechstronny z 70 milimetrami przesuwu

Nowa dachówka Ergoldsbacher Scala® zaskakuje 70-milimetrowym obszarem przesuwu: jest to bardzo duży zakres rozstawu łąt, opłacalny szczególnie przy zmianach i uzupełnieniach poszyc. Układając tę elegancką dachówkę rozciągniętą lub ściśniętą można uzyskiwać niezwykle indywidualną estetykę poszycia dachowego. Nasza nowoczesna dachówka przesuwna nie ma się czego wstydzić także pod względem technicznym: posiada podwójną zakładkę boczną i odpływ wody w narożniku czteropunktowym, a podwójna zakładka dolna i dwa żeberka w zakładce czołowej chronią ją przed lotnym śniegiem, wnikaniem wody deszczowej i siłą ssącą wiatru. Model Scala® jest dostępny w czterech kolorach – w tym dwóch w jakości spiekowej.

Grupa rozstawu łąt 34,0 cm

Rozstaw łąt¹⁾: 31,0 -38,0 cm

Rozstaw łąt²⁾: 30,5 -37,5 cm

Zapotrzebowanie na m²: od 11,0 szt.

Typowy spadek dachu 25°

(układanie na mijankę, przy układaniu szeregowym o 5° wyżej)

Minimalny spadek dachu 10°

Klasa wytrzymałości gradowej 4



czewień naturalna



czewień naturalna spiekana



antracyt



czarny matowy spiekany

1) wypał normalny, 2) wypał spiekowy



Ergoldsbacher Monaco

Śródziemnomorski model na naszą pogodę

Kształt i ciepła kolorystyka dachówek Ergoldsbacher Monaco urzeczywistniają dążenie do śródziemnomorskiej aury, nadając budynkom południowego typu ich tak swoisty wygląd. Dachy w naszej strefie klimatycznej są jednak narażone na znacznie trudniejsze warunki pogodowe niż w południowych szerokościach geograficznych. Dojrzałe detale techniczne i wytrzymały materiał modelu Monaco chronią dach przed mrozem, wiatrem i deszczem. Ta małoformatowa dachówka przeznaczona na dachy płaskie jest poza tym lekka i umożliwia łatwe układanie.

Grupa rozstawu łat 34,0 cm

Rozstaw łat: 33,8 -34,3 cm

Zapotrzebowanie na m²: ok. 14,5 szt.

Typowy spadek dachu 22°

Minimalny spadek dachu 10°

Klasa wytrzymałości gradowej 4



czerwień naturalna



klasyczny



umbra



rosso



Ergoldsbacher Mönchpfanne

Klasyczna optyka mnich-mniszka w ekonomicznym wariacie

Dachówka Ergoldsbacher Mönchpfanne to dobry kompromis tam, gdzie nie jest możliwe wykonanie poszycia typu mnich-mniszka. Redukuje nakłady na robociznę, a więc oszczędza czas i koszty. Inaczej niż jej historyczny pierwowzór, dachówkę tę można układać na dachach płaskich o spadku nawet 22°. Szczególną elegancję uzyskuje dzięki intensywnej grze światła i cienia. Charakterystyczny profil tej dachówki jest po prostu stworzony dla budynków o historycznym charakterze oraz domów o śródziemnomorskiej optyce.

Grupa rozstawu łat 34 cm

Rozstaw łat: 33,7 -34,2 cm

Zapotrzebowanie na m²: ok. 14,5 szt.

Typowy spadek dachu 22°

Minimalny spadek dachu 10°

Klasa wytrzymałości gradowej 4



czerwień naturalna

Ergoldsbacher Mnich-/Mniszka



Grupa rozstawu łat 34,0 cm

Zapotrzebowanie na m²:

zależnie od modelu

Typowy spadek dachu 40°

Minimalny spadek dachu 10°



czerwień naturalna



miedziana



antracyt

Dalsze modele:

„Alter Hof”, „Füssen”, „Nymphenburg”, „Naumburg”, „Seligenthal”, „Tausnitz”

Ergoldsbacher E 58 RS®

NOWOŚĆ



Rozstaw łat: 36,0 - 36,6 cm

Zapotrzebowanie na m²: od 12,5 szt.

Typowy spadek dachu 16°

Minimalny spadek dachu 10°

Klasa wytrzymałości gradowej 4



czerwona



antracyt



miedziana



czarny matowy



czarny diamentowy



burgund

Rozwiązane dla płaskich dachów jednospadowych

Ergoldsbacher E 58 RS® to szósty już model z popularnej rodziny E 58 i specjalista na polu płaskich dachów jednospadowych. Jego dojrzałe technicznie ukształtowanie pozwala na poszywanie dachów o niewielkich spadkach (typowym 16°, minimalnym 10°) dzięki doskonałemu systemowi odprowadzania wody z powierzchni dachówki. Wyrazisty i wysoki profil zakładu pierścieniowego z trzykrotną zakładką czołową i boczną, a także bezpośredni odpływ wody, chronią konstrukcję nośną dachu przed wodą i zapewniają jej ciągłą suchość. Eliminuje to konieczność stosowania pracochłonnych i drogich zabezpieczeń przeciwdeszczowych.

Ergoldsbacher Karat®



Unikalna dachówka designerska dla dachów o niskim nachyleniu połaci

Po 50 latach można już spokojnie mówić o klasycie wzornictwa. Model Ergoldsbacher Karat® nie stracił do dzisiaj absolutnie nic ze swojej aktualności. Komponuje się doskonale z nowoczesną architekturą i jest wyrobem unikalnym technicznie. Wymaga minimalnego spadku 7°, nadaje się więc świetnie do krycia dachów jednospadowych. Zawdzięcza to przede wszystkim zaawansowanemu technicznie ukształtowaniu, które zapewnia mu wyjątkową odporność na deszcz: trzykrotnej zakładce czołowej, podwójnej zakładce bocznej i narożnikowi 4-punktowemu z osłoniętym czopem ryglującym.

Rozstaw łąt: 32,6 -33,1 cm
Zapotrzebowanie na m²: ok. 15 szt.
Typowy spadek dachu 16°
Minimalny spadek dachu 7°
Klasa wytrzymałości gradowej 4



czewień naturalna



miedziana



antracyt



srebrny tytan



czarny diamentowy



Ergoldsbacher E58 PLUS®

Model E58 w formacie PLUS - wydajne układanie

Elegancka dachówka wielkopowierzchniowa, która definiuje standardy: jako pierwsza dachówka ceramiczna w Europie model Ergoldsbacher E 58 PLUS® osiąga 5 klasę odporności gradowej. Ten wytrzymały produkt jest też wyjątkowo odporny na deszcz, ponieważ charakteryzuje się krojem tworzącym niewiele zakładek i wgłębień w poszyciu dachu. Jest poza tym ekonomiczny, łatwy w układaniu (zakres przesuwu do 30 mm), a więc świetnie przystosowany do renowacji obiektów wielkopowierzchniowych.

Rozstaw łąt: 40,5 -43,5 cm
Zapotrzebowanie na m²: od 7,4 szt.
Typowy spadek dachu 20°
Minimalny spadek dachu 10°
Klasa wytrzymałości gradowej 5



czzerwona



miedziana



antracyt



czarny matowy





Ergoldsbacher Karpiówka



Zapotrzebowanie na m² (krycie podwójne, krycie w koronkę: 33,7 – 44,5 szt. zależnie od rodzaju poszycia i formatu;
Typowy spadek dachu 30°
Minimalny spadek dachu 18°
Klasa wytrzymałości gradowej 4

Historyczna forma - także dla nowoczesnych obiektów

Karpiówka Ergoldsbacher jest co prawda bardzo często stosowana przy renowacji zabytków, może jednak stanowić ciekawy kontrast również w przypadku nowoczesnych domów jednorodzinnych. Tym bardziej, że ta klasyczna dachówka dostępna jest w ośmiu odcieniach kolorystycznych i czterech różnych krojach (okrągłym, segmentowym, prostym i prostym z zaokrąglonymi narożnikami). Warianty te umożliwiają w połączeniu z różnymi typami krycia, na przykład krycie w koronkę czy w łuskę, wręcz nieskończoną swobodę twórczą dla projektantów dachów.



czerwień naturalna



czerwona

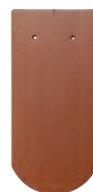

miedziana



brąz brazylijski



antracyt



historic



kasztan



czarny diamentowy

Ergoldsbacher Sinterbiber



Zapotrzebowanie na m² (poszycie podwójne, poszycie w koronkę: 33,7 – 44,5 szt., zależnie od rodzaju poszycia i formatu;
Typowy spadek dachu 30°
Minimalny spadek dachu 10°
Klasa wytrzymałości gradowej 4

Klasyczna karpiówka w jakości klinkierowej

Wytrzymałość i długowieczność to ważne cechy na polu renowacji zabytków. Dzięki wypalowi spiekowemu w temperaturze około 1 200°C model Ergoldsbacher Sinterbiber uzyskuje jakość klinkierową. Wysoka temperatura wypału zagęszcza masę i redukuje wchłanianie wody. Są to bardzo wytrzymałe dachówki, jeszcze lepiej chronione przed pękaniem, mrozem czy zielenieniem.



Sinterbiber
czerwień naturalna spiekana



Sinterbiber
karpiówka siena

Fränkischer Rinnenziegel



Wysoko profilowana dachówka typowa dla całego regionu

Tak zwana dachówka "frankońska" to dachówka szeroko rozpowszechniona we Frankonii, Turyngii i sąsiednich regionach. Jej delikatne linie nadają jej jedyny w swoim rodzaju charakter, dominujący tam w krajobrazie dachowym. Produkcję ten model firma ERLUS przyczynia się do zachowania regionalnej tradycji budowlanej. Tę historyczną dachówkę można mocować na sucho na klamry albo układać na zaprawie.

Zapotrzebowanie na m²: ok. 17,5 szt.

Typowy spadek dachu 40°

Minimalny spadek dachu 10°

Klasa wytrzymałości gradowej 4



czerwień naturalna

Manufaktura karpiovek ERLUS



Ogromny wybór dla konserwacji zabytków

Karpiovek odgrywa do dziś dnia olbrzymią rolę w dziedzinie ochrony zabytków. W sytuacji, w której normowane rozmiary czy standardowe rozwiązania rzadko od razu pasują do budynku, ERLUS szybko zapewnia towar indywidualnie dopasowany do remontowanego obiektu. Posiada on zindywidualizowane kroje, powierzchnie i formy: od kroju herbowego przez krój Augsburgischer Dombiber po krój formowany ręcznie. W ramach swojego bogatego asortymentu firma ERLUS reprodukuje karpiovek stosowane na przestrzeni ponad 1 000-letniej historii rzemiosła dekarckiego – i to w stałej, najwyższej jakości.

Klasy odporności gradowej:
karpiovek kościelna 5
karpiovek formowana ręcznie 5+

Na zamówienie możemy wyprodukować dachówki o specjalnym kroju, grubości i klasie odporności gradowej na potrzeby dowolnych indywidualnych budynków. Poniżej kilka przykładów:

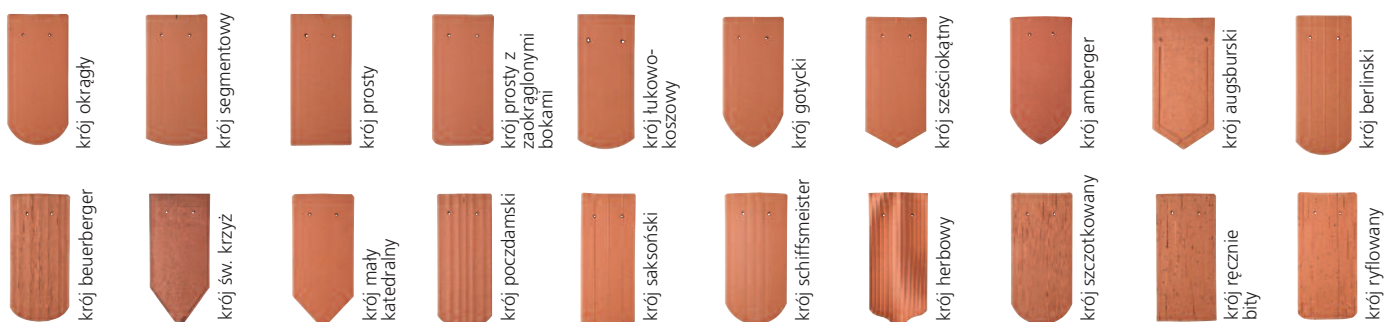

Paleta kolorów ERLUS:

31 kolorów, nieskończona swoboda



czerwień naturalna



czerwona



czerwień naturalna
spiekana

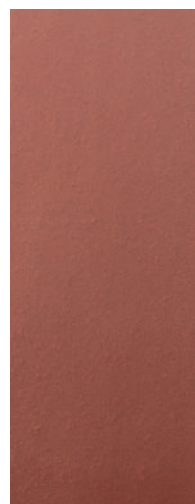

czerwień spiekana



miedziana



drzewo korzenne



kasztan



burgund

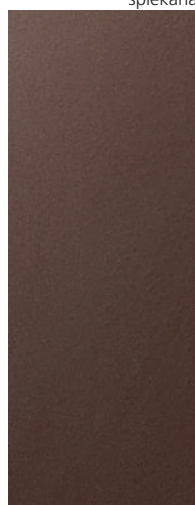

brąz brazylijski



brąz spiekany

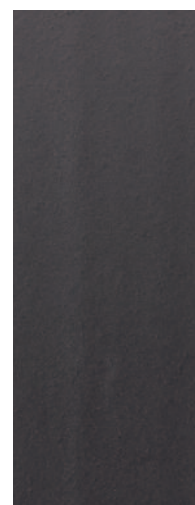

antracyt



szary postarzany

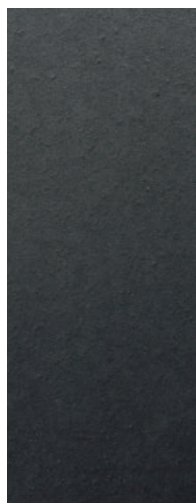

szary spiekany



srebrny tytan

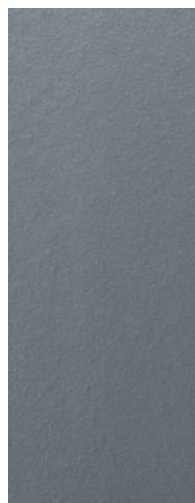

jasnoszary spiekany



bazaltowy

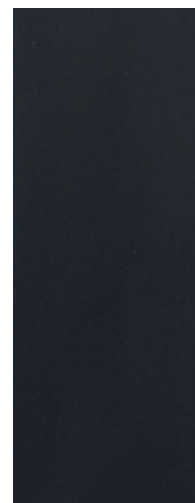

czarny matowy

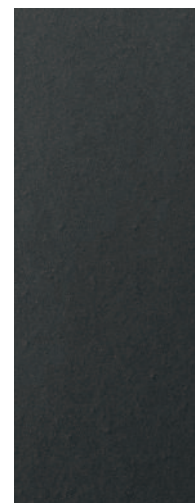

czarny matowy
spiekany

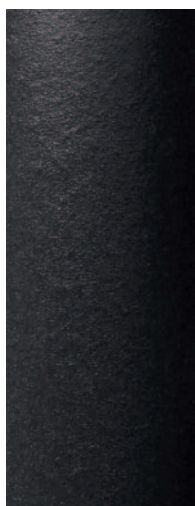

czarny diamentowy

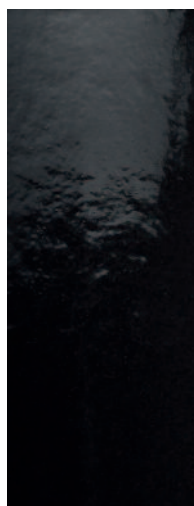

czarny szafirowy

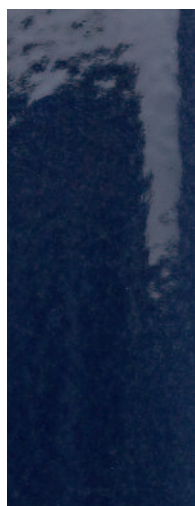

kobalt niebieski



royal zielony



autunno



rosso



klasyczny



umbra



sepia



antyczny



rustykalny

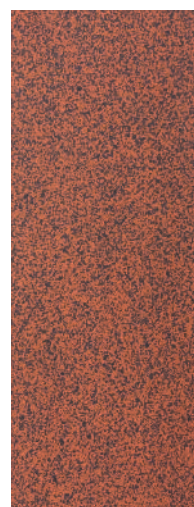

historic



karpówka siena

Wiążące są wyłącznie kolory oryginalnych dachówek. Proszę zamówić wzory!

ERLUS AG:

nowoczesne przedsiębiorstwo
zakorzenione w regionie

Najwyższa jakość
od wielu pokoleń



Przedsiębiorstwo ERLUS ma bogatą historię. Mniej więcej 175 lat temu wyprodukowano tu pierwsze dachówki ceramiczne: w miejscowości Ergoldsbach w dolnej Bawarii, której nazwę do dziś noszą nasze produkty. Dzisiaj średnie przedsiębiorstwo przemysłowe Erlus produkuje wysokogatunkową ceramikę dachową w obiektach Neufahrn i Marklkofen w Dolnej Bawarii oraz Teistungen w Turynii. Zatrudniamy około 500 pracowników, co czyni nas ważnym pracodawcą w regionie – wiele tutejszych rodzin współpracuje z firmą ERLUS już od wielu pokoleń.

ERLUS oferuje jeszcze więcej: doinformuj się.

Czy znasz innowacyjne systemy kominowe ERLUS oraz nową sieć wentylacyjną ERLUS Via Vento S?

Skontaktuj się z nami lub z lokalnym sprzedawcą. Szczegółowe informacje o wszystkich produktach marki ERLUS, informacyjne broszury, adresy sprzedawców i inne informacje o firmie ERLUS znajdziesz też oczywiście na naszej stronie internetowej.

www.erlus.com
info@erlus.com
tel. +49(0)8773 18-170
fax. +49(0)8773 18 49 300

ERLUS AG

Hauptstraße 106
84088 Neufahrn/NB
tel. +49(0)8773 18-0
fax. +49(0)8773 49 300
info@erlus.com
www.erlus.com

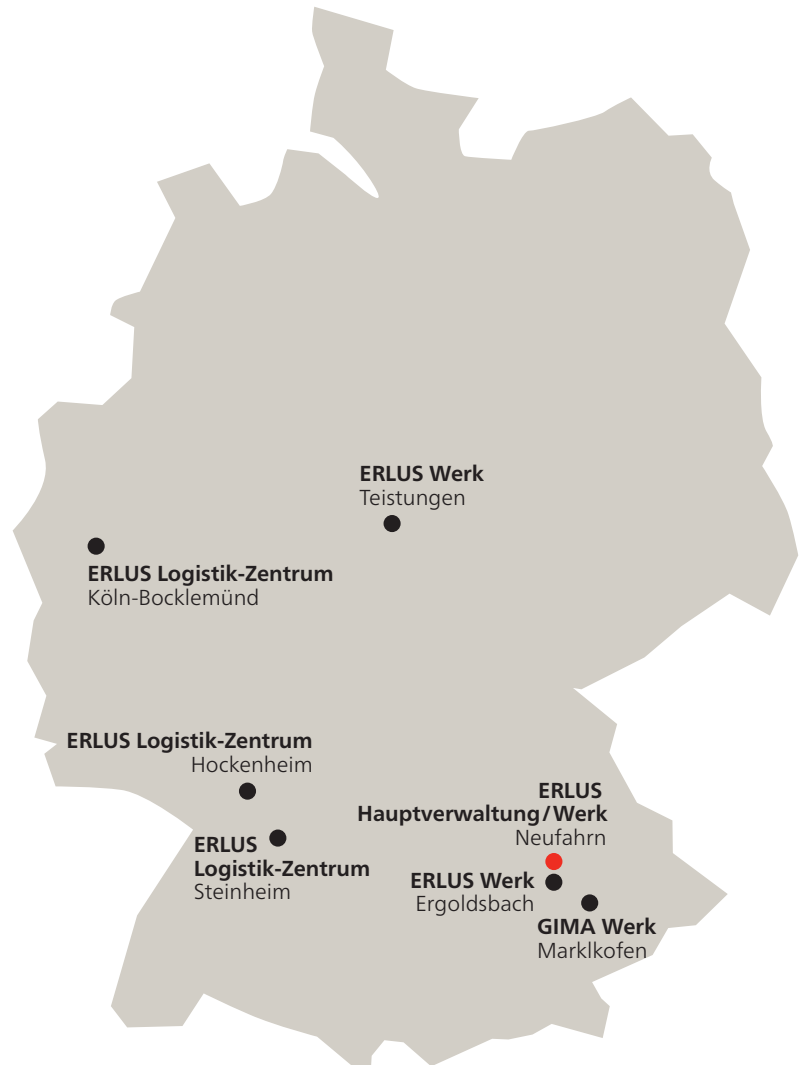

Możliwość zmian modeli i kolorów zastrzeżona. Optyka druku nie gwarantuje dokładności odwzorowania kolorów. **Ten prospekt jest zgodny ze stanem na maj 2018 r.**

Informacja o prawach autorskich © ERLUS AG 2018. Wszelkie prawa zastrzeżone. Niniejszy materiał jest chroniony prawem autorskim i może być powielany, modyfikowany, przekazywany innym osobom w jakiegokolwiek postaci i na jakimkolwiek nośniku oraz zapisywany w bazach danych oraz jakiegokolwiek innych systemach przetwarzania danych – także we fragmentach – wyłącznie za uprzednią zgodą firmy ERLUS AG. Jego wykorzystanie bez zgody właściciela stanowi naruszenie obowiązujących przepisów prawa autorskiego.

Niniejszy prospekt został przetłumaczony z języka niemieckiego. Ze względu na możliwe różnice powstałe wskutek interpretacji językowej informujemy, że wiążąca jest wyłącznie treść oryginalnego niemiecko języcznego prospektu. W razie wszelkich niejasności obowiązuje norma DIN EN 1304.